

breytt / dags. / teiknað / lýsing
A/07.08.24/Byggingarlýsingu breytt

Breytingar 07.08.2024.
Innra skipulagi í kjallara breytt, þrjú samliggjandi herbergi er breytt í tvö herbergi, sjónvarpsherb. breytt í herbergi, lagnarymi með manniþ breytt í inn tök og geymslu með inngangshurð. Stodveggi við austurhlöð breytt.

Byggingarlýsing:
A. Almenn atriði.
Völuskarð 4
Landnúmer: L227966
B. Notkun og starfsemi
Húsið er tveggja hæðar íbúðarhús staðsteypt.
C. Stærðir

Kjallari	135,7 m ²	
1 Hæð	103,7 m ²	
Bilageymsla	42,9 m ²	
Samtals	282,3 m ²	1.033,2 m ³

Stækkun:
Kjallari 14,5 m² 44,1 m³
Samtals eftir stækkun 296,8 m² 1.077,3 m³

D. Stærð lóðar
Lóðin er 797,4m², 2 bilastæði eru á lóðinni samkv. afstöðumynd. Nýtingarhlutfall lóðar er 0,37.
E. Almenn lýsing á burðarþoli
Þak er einhalla, klætt að ofan með þakefni í flokki T eða B (roof(t2)) (2x asfaltþappa eða þakdúk) og borðaklæðningu 25x150mm. Þaksperrur eru 45 x 250mm c/c 600, 225 mm einangrun með vindþappa kemur á milli þaksperra. Neðan á þaksperrur kemur rakavamarlag 0,2mm, 45x70 rafmagnsgrind og 1x13 gipsplötur. Loftræsti þörf fyrir þakið er um 7500mm² í hverju sperrubili, gera þarf 3 x 20x65mm göt með neti í hvert sperrubili hvoru megin. Þakrennur og niðurföll eru utanálggjandi. Veggir eru forsteyptar einingar. Burðarhluti veggja er 180mm, einangrað 100mm og veðurkappa 70mm. Að utan og innan eru veggirnir sandþúsáðir og málaðir nema í kringum bilageymslu og anddyri þar eru veggir klæddir með standandi álpannelklæðningu. Gólf og sökkjar eru staðsteypt og einangrað með 100mm plasteinangrun.

F. Gluggar og hurðir eru úr tré/ál með k- gleri, gler í stofugluggum sem ná neðar en 60cm frá gólfi og í svalahurðum skal vera öryggisgler, þykkt á gleri fer eftir stærð glerja (sjá leiðbeiningar framleiðenda). Loftbili á milli glerja er 12mm í föstum körmum en 9mm í opnanlegum fögum og hurðum.
G. Frágangur ytra klæðningar: Húsið er sandþúsáð að utan og málað í hvítum lit.
H. Handrið: Handrið úr járn er sett kringum stígaop 900mm á hæð frá gólfi, handrið úr járn og hertu gleri er sett á innanverðan vegg kringum svalir 1100mm frá gólfi.

I. Einangrun og U-gildi:

Þak	0,19 W/m ² C (0,20)
Útveggir	0,28 W/m ² C (0,30)
Gólf	0,24 W/m ² C (0,30)
Vegið meðaltal húsin	0,55 W/m ² C

J. Gerð innvegga og innihurða.
Eldvarnarveggur:
Veggur milli íbúðar og bilageymslu er staðsteyptur upp að neðribrún á þakklæðningu.

Milliveggir:
Milliveggir eru annars vegar staðsteyptir eða gerðir úr 70mm stálstöðum klæddir með 12mm spónarplötum og 13mm gipsplötum, einangraðir með 50mm steinullareinangrun til hljóðeinangrunar þar sem það á við. Innihurðir skulu hafa hindrunarlausa umferðabreidd minnst 0,80m breiðar og 2,00m háar hurðir.

K. Kerfisloft eða uppbyggð gólf.
Loft yfir stofu og eldhúsi verður tekið niður um 250mm fyrir ljós og loftræstingu. Niðurtekið loft er í herbergjum, gangi, og baðherbergi neðri hæðar fyrir loftræstingu. Ramminn er gerður úr 45x95mm klæddur að neðan með 13mm gipsplötum.

L. Lagnaleiðir, upphitun og loftræsting.
Húsið er hitað upp með hitaveituvatni í gólfögnum. Hitastig á neysluvatni skal ekki vera hærra en 60°C úr krönum. Öryggisbúnaður skal sjá til þess að hiti fari ekki yfir 65°C. Sjá sérteikn, lagnahönnuðar. Loftræsting er náttúruleg um opnanlega glugga, lokuð rými eru loftræst á vélrænan hátt. Útsog skal vera í eldhúsi 30 l/s og baði og snyrtingu 15 l/s

M. Brunavörn og flóttaleiðir.
Flóttaleiðir eru í gegnum hurðir og björgunaropu eru í hverju svefnherbergi. Brunavarnir eru samkvæmt samþykktum teikningum.

N. Hljóðvistarkröfur.
Ekki er gerð sérstök krafa um hljóðvist.
O. Öryggiskerfi. Engin öryggiskerfi eru í húsinu.
P. Tæknibúnaður. Tengirör frá aðalíðlu fyrir tengibúnað til hleðslu rafbila skal vera til staðar við hvert bilastæði.
Q. Aðgengi og algild hönnun.
Við hönnun hússins var tekið tillit til algildrar hönnunar en ekki hannað með tilliti til þess, ekki þarf að gera mikla breytingar til að uppfylla skilríði algildra hönnunar.

R. Frágangur lóðar. Lóðin skal vera fullfrágengin, gróðursetning á trjáum og runnum skulu vera í samræmi við teikningar.
S. Sorp: Sorpi skal skila skv. reglum Hafnarfjarðarbæjar.
T. Annað:
Eldstæði:
Opíð eldstæði er í stofu. Uppsetning og frágangur skal vera í samræmi við 9.6.5 gr.byggingarreglugerðar.
Reyksháfur:
Gerð og frágangur sé í samræmi við 9.6.6. gr byggingarreglugerðar.
Heitur Pottur:
Pottur skal vera með læstu loki og vera amk. 0,4m hærra en göngusvæði í kring.

Hannað / teiknað : ff Verknúmer : 2013
Mælikvarði : 1/100 Dagsetning : 29.03.2021

Teikn.nr. 101 A

Aðalhönnuður :
Friðrik Friðriksson arkitekt Fai, Kt: 211256-4519

Studio F - arkitektaur
Kelduhvammur 6, 220 Hafnarfjörður
Kt: 430707-1670 S: 571 0202 / 864 9610 Netf: studiof@islandia.is

Völuskarð 4
Hafnarfjörður
Grunnmynd efri hæðar
Byggingarlýsing

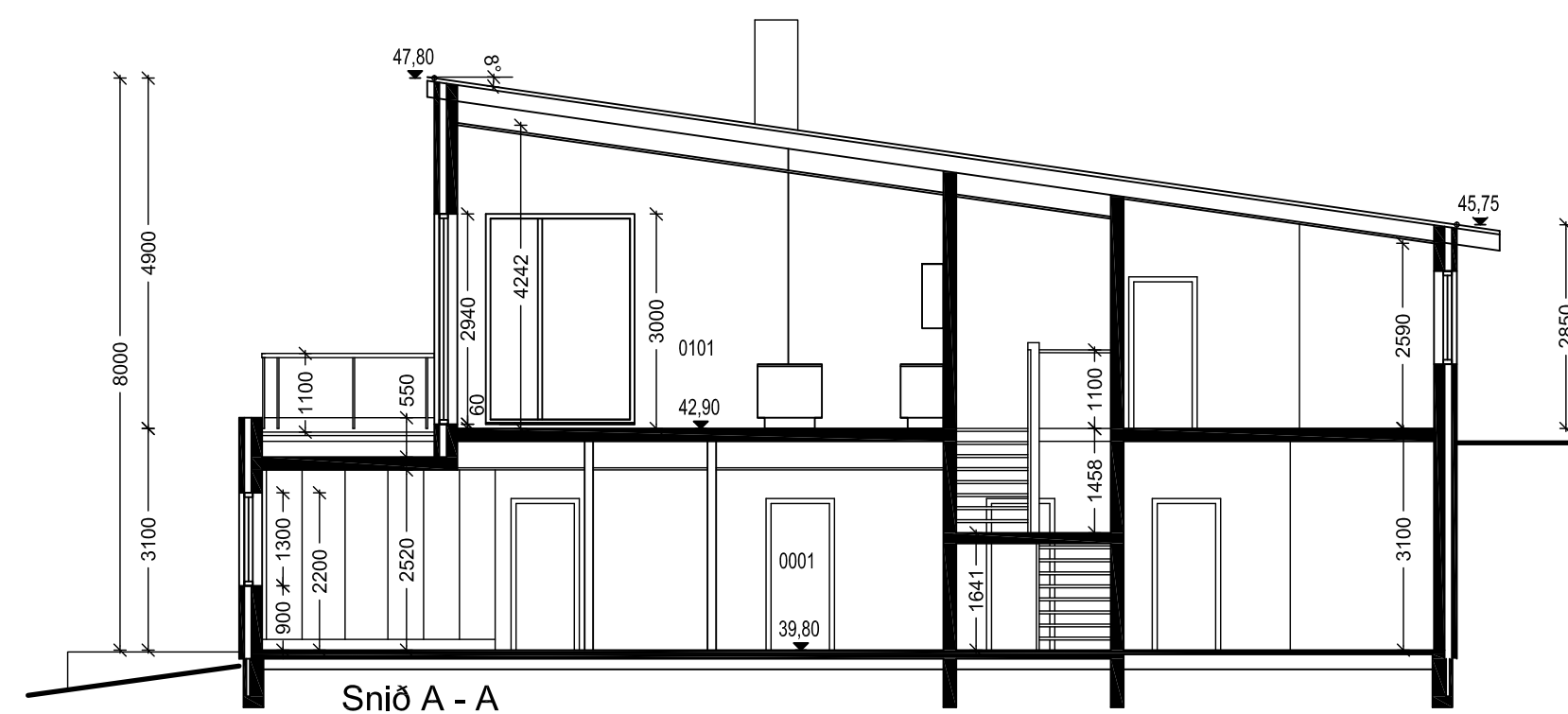
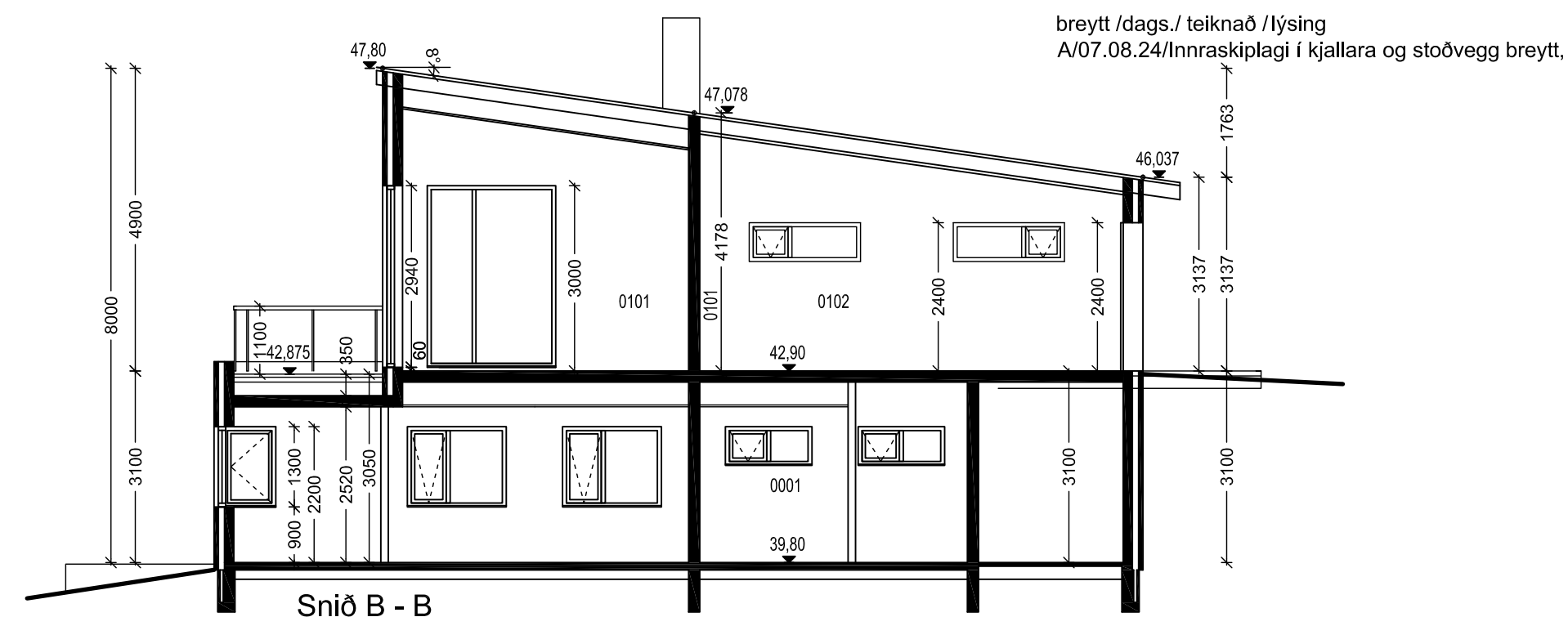
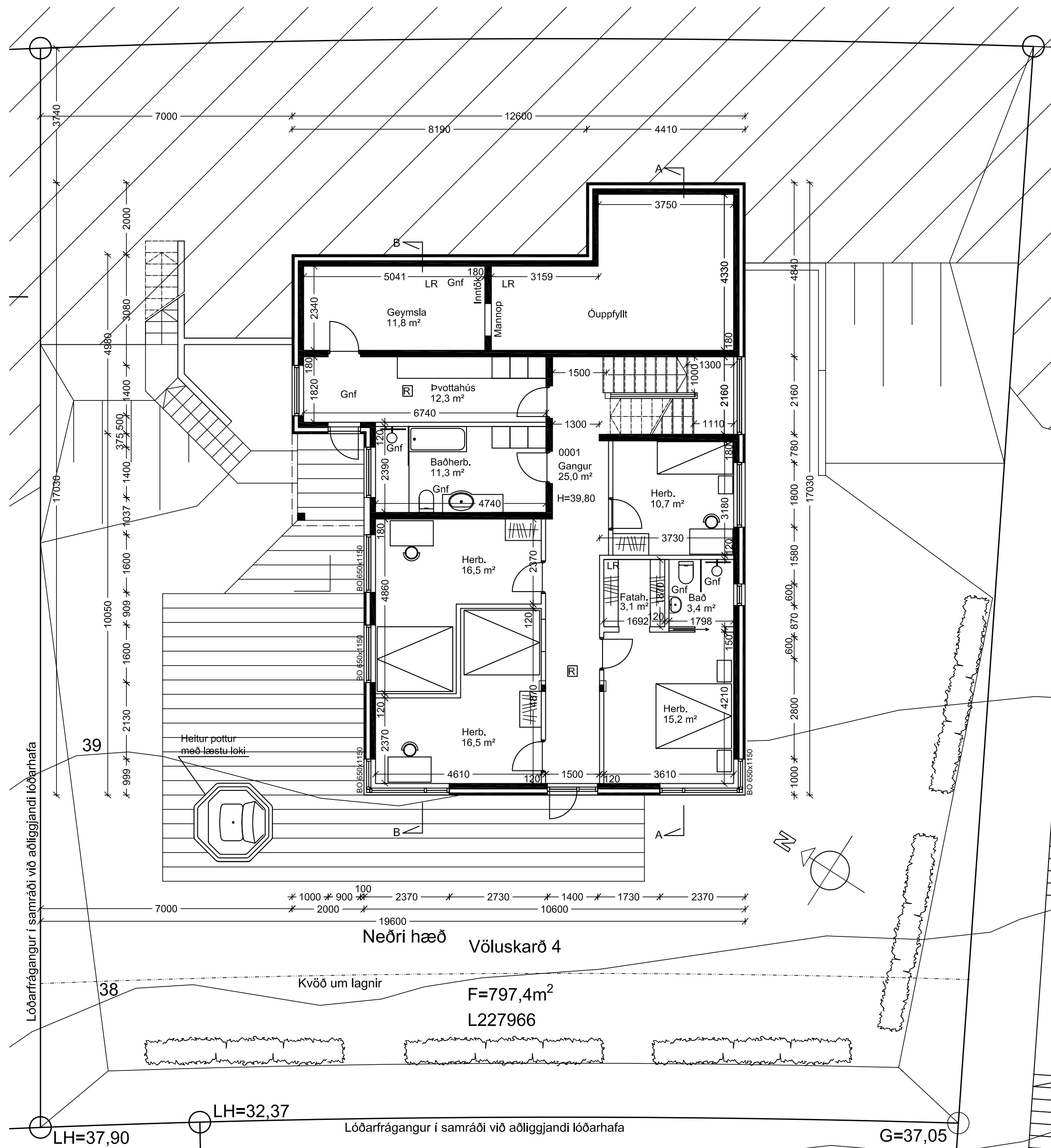

Völuskarð 4
 Hafnarfjörður
 Grunnmynd neðri hæð
 Snið

Hannað / teiknað : ff Verknúmer : 2013
 Mælikvarði : 1/100 Dagsetning : 29.03.2021

Teikn.nr. 102 A

Aðalhönnuður :
 Friðrik Friðriksson arkitekt Faí, Kt: 211256-4519

Studio F - arkitektar
 Kelduhvammur 6, 220 Hafnarfjörður
 Kt: 430707-1670 S: 571 0202 / 864 9610 Netf: studiof@islandia.is

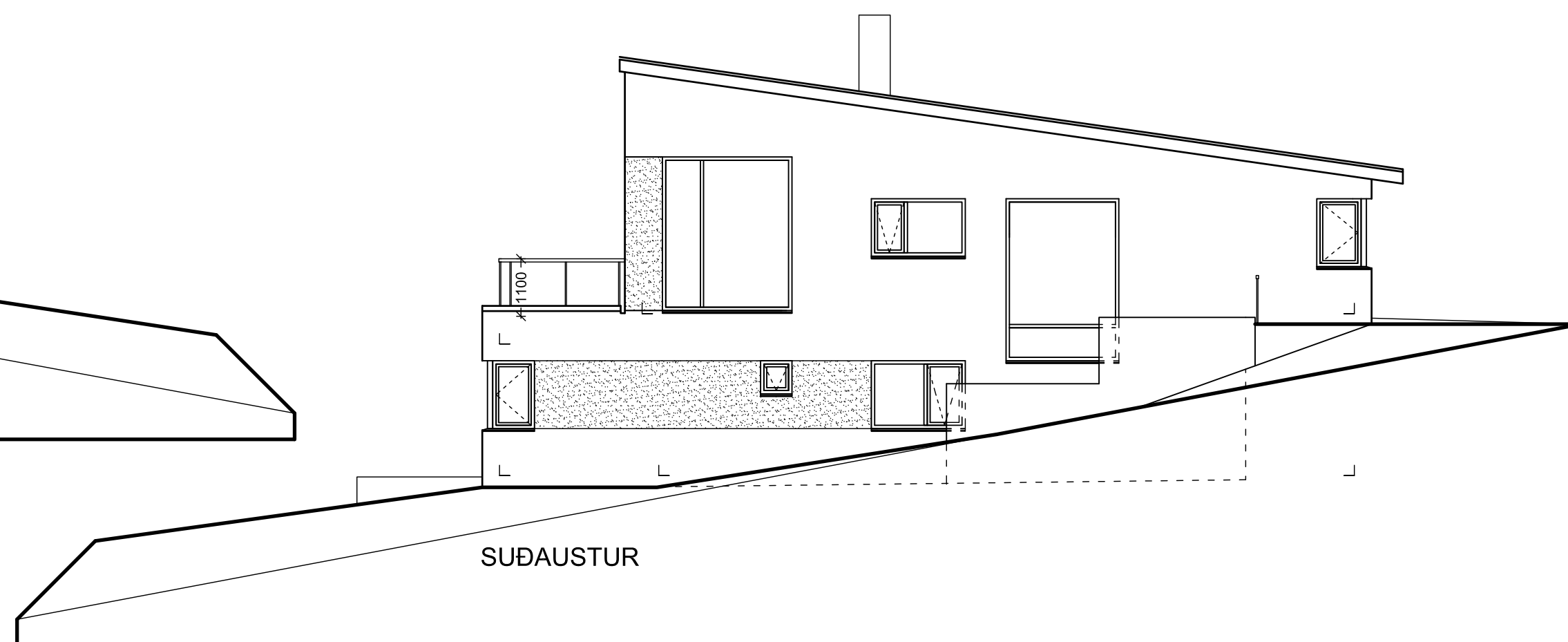
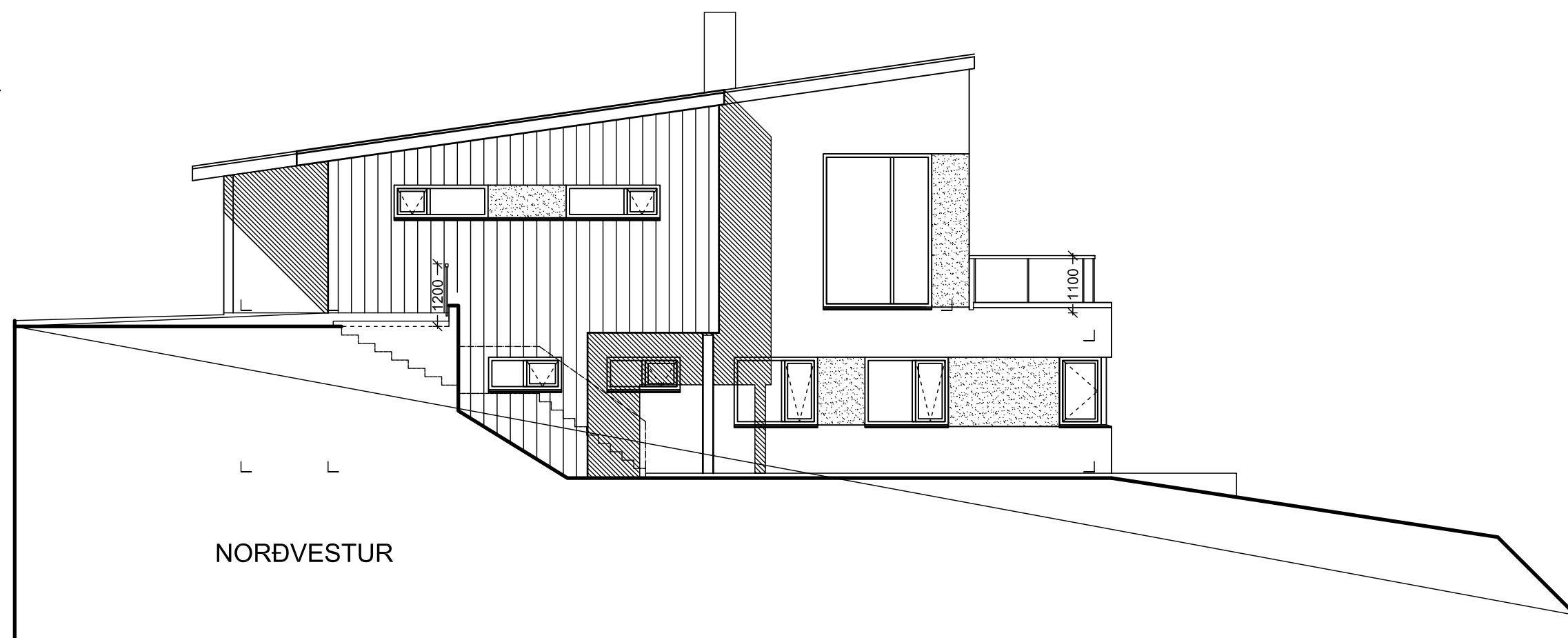
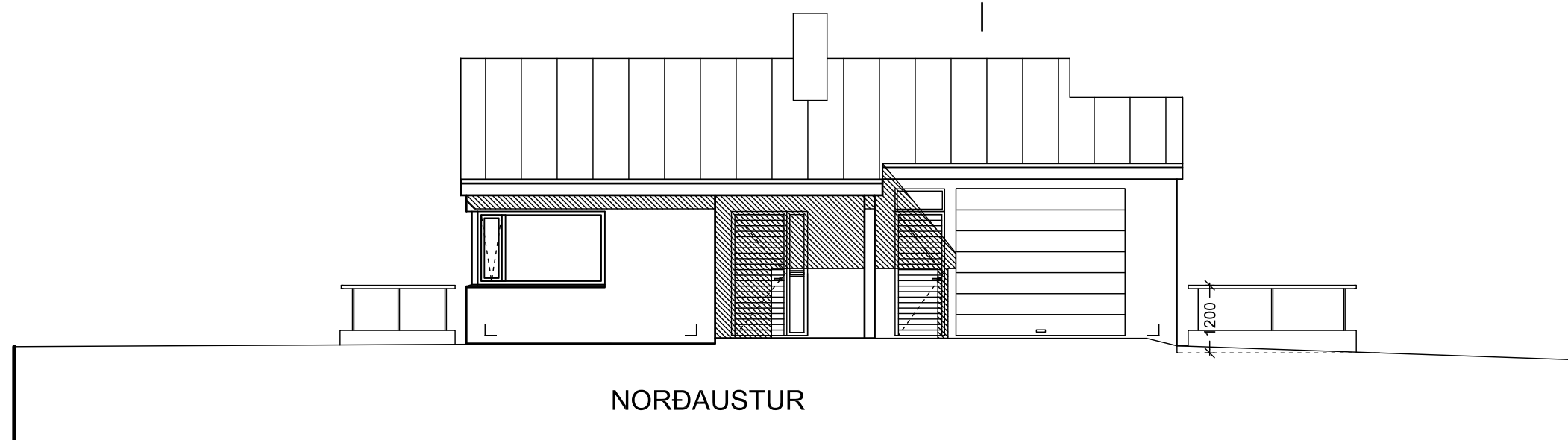

breytt / dags. / teiknað / lýsing
 A/07.08.24/Austurstoðveg breytt,

Völuskarð 4
 Hafnarfjörður
 Útlit

Hannað / teiknað : ff Verknúmer : 2013
 Mælikvarði : 1/100 Dagsetning : 29.03.2021

Teikn.nr. 103 A

Aðalhönnuður :
 Friðrik Friðriksson arkitekt Faí, Kt: 211256-4519

Studio F - arkitektar

Kelduhvammur 6, 220 Hafnarfjörður
 Kt: 430707-1670 S: 571 0202 / 864 9610 Netf: studiof@islandia.is

Skráningartafla: Völuskarð 4					Skrásetjari: Friðrik Friðriksson												
Landeignanúmer: L227966					Kennitala: 2112564519												
Matshlutanúmer: 01					Dags.: 07/08/2024												
Uppskipting og lýsing					Stærðir												
D0	D1	D2	D3	D4	D5	D5M	D6	D7	D8	D9	D10a	D10b	D11	D12	D13	D14	D15
Lokun	Rými hæð-röð	Notkun texti	Höfuð-flokkun	Eignar-hald	Botnflötur m²	Milliflötur m²	Stigar m²	Op m²	Brúttóflötur m²	Brúttóflötur sh < 1,8	Salarhæð min	Salarhæð max	Brúttó rúmmál m³	Nettóflötur m²	Birt flatarmál m²	Reiknitala skiptarúmmáls	Skipta-rúmmál m³
		Matshluti Botn			304.4	0.0	7.2	7.6	296.8	0.0			1,077.3	254.1	296.8		898.284
	00	Kjallari íbúð			150.2	0.0	7.2	0.0	150.2	0.0			465.0	126.8	150.2		
A	0001		N	0101	150.2		7.2		150.2		3.05	3.10	465.0	126.8	150.2	3.10	393.080
	01	1. hæð íbúð			154.2	0.0	0.0	7.6	146.6	0.0			582.3	127.3	146.6		
A	0101		N	0101	111.3			7.6	103.7		2.85	4.90	431.3	90.3	103.7	3.88	350.364
A	0102	Bílageymsla	B	0102	42.9				42.9		2.85	4.19	151.0	37.0	42.9	3.52	130.240
C	0103	Svalir	S	0101	24.6				24.6							1.00	24.600

breytt /dags./ teiknað /lýsing
A/07.08.24/Skráningartöflu breytt.

Skiptarúmmál				
Eignar-hald	Notkun texti	Birt flatarmál m²	Séreign m² án sameignar	Séreign sameign m²
0101	Íbúð	253.9	768.044	768.044
0102	Bílageymsla	42.9	130.240	130.240
	Alls	296.8	898.284	898.284

	Lóð m²	Botnplata		Hjúpflétir					
		Botnplata m²	Botnplata m²	Utveggir m²	Par af: Glugga- og dyraop m²	Pak m²	Par af: Þakgluggar og þakop m²	Efsti hæðarkóti	Ummál ofanjarðar
Matshluti	797.4	30.0	150.2	349.5	63.8	155.7		47.8	53.8

Yfirlit	D5 Botnflötur m²	D5M milliflötur m²	D7 op m²	D8 Brúttóflötur m² með V og F	D9 Brúttóflötur undir 1,8 m með V og F	D11 Brúttórúmmál m³	D12 Nettóflötur m²	D13 birt flatarmál m²
A rými	304.4		7.6	296.8		1,047.3	254.1	296.8
Svalir A lokun								
B rými								
C rými	24.6							
Fylgirými (F)								
Afgangsrými (V)								
Botnplata						30.0		
Samtals:	329.0	0.0	7.6	296.8	0.0	1,077.3	254.1	296.8

Flatarmál nýtingarlutfalls er A rými + B rými, undanskilið er brúttóflatarmál rýma með salarhæð lægri en 1,8 m, samkvæmt skipulagsreglugerð 2013 (breyting var gerð 2016). Notkun rýma hefur ekki áhrif á útreikning nýtingarlutfalls.

Flatarmál til útreiknings nýtingarlutfalls	m²	Lóð m²	Hlutfall
	296.8	797.4	0.37

Völuskarð 4
Hafnarfjörður
Skráningartafla

Hannað / teiknað : ff Verknúmer : 2013
Mælikvarði : 1/100 Dagsetning : 29.03.2021

Teikn.nr. 104 A

Aðalhönnuður :
Friðrik Friðriksson arkitekt Faí, Kt: 211256-4519

Studio F - arkitektar

Kelduhvammur 6, 220 Hafnarfjörður
Kt: 430707-1670 S: 571 0202 / 864 9610 Netf: studiof@islandia.is